



Fondo per lo Sviluppo e la Coesione. Piano di efficientamento energetico degli edifici pubblici e ad uso pubblico.
Delibere CIPE n.25 del 10.08.2016 e n.55 del 01.12.2016 in applicazione della L. n.190 del 23.12.2014.



Comune di Martano
Prov. di Lecce

PROGETTO DI EFFICIENTAMENTO ENERGETICO DEGLI EDIFICI DENOMINATI PALAZZO COMUNALE E SCUOLA MEDIA CLEMENTE ANTONACI

OGGETTO: "Servizi professionali di progettazione esecutiva, direzione lavori e coordinamento della sicurezza nella fase progettuale ed esecutiva per progetto di efficientamento energetico degli edifici denominati Palazzo Comunale e Scuola Media Clemente Antonaci – Piano Operativo Ambiente FSC 2014-2020 – Interventi per l'efficientamento energetico degli edifici pubblici e ad uso pubblico – Delibere CIPE n. 25 del 10/08/2016 e n. 55 del 01/12/2016 in applicazione della Legge n. 190 del 23/12/2014"

CUP: D43C16000060001 - CIG: 8353426933



Responsabile Unico del Procedimento: ing. Raffaele MITTARIDONNA

TITOLO ELABORATO:

REPORT FOTOGRAFICO

CODICE ELABORATO:

SCALA

--	--	--	--	--	--

VERIFICATO	APPROVATO	DATA	REV.	DESCRIZIONE
FDF	FDF			PRIMA EMISSIONE

IL PRESENTE DOCUMENTO NON POTRA' ESSERE COPIATO, RIPRODOTTO O ALTRIMENTI PUBBLICATO, IN TUTTO O IN PARTE, SENZA IL CONSENSO SCRITTO DEI PROGETTISTI

















































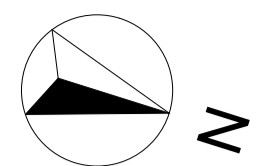

legenda degli interventi



zone non interessate dall'intervento

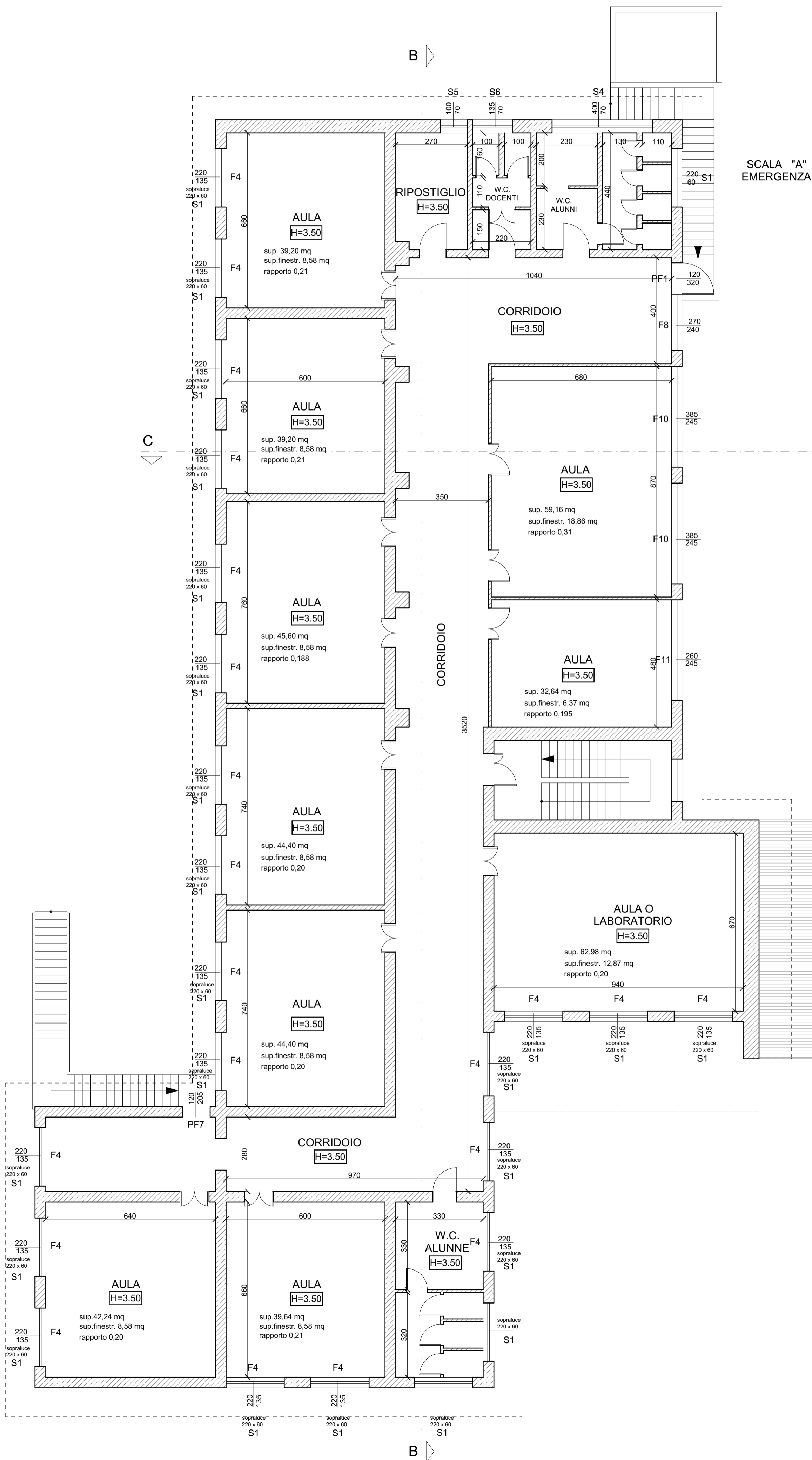

SCALA "A"
EMERGENZA

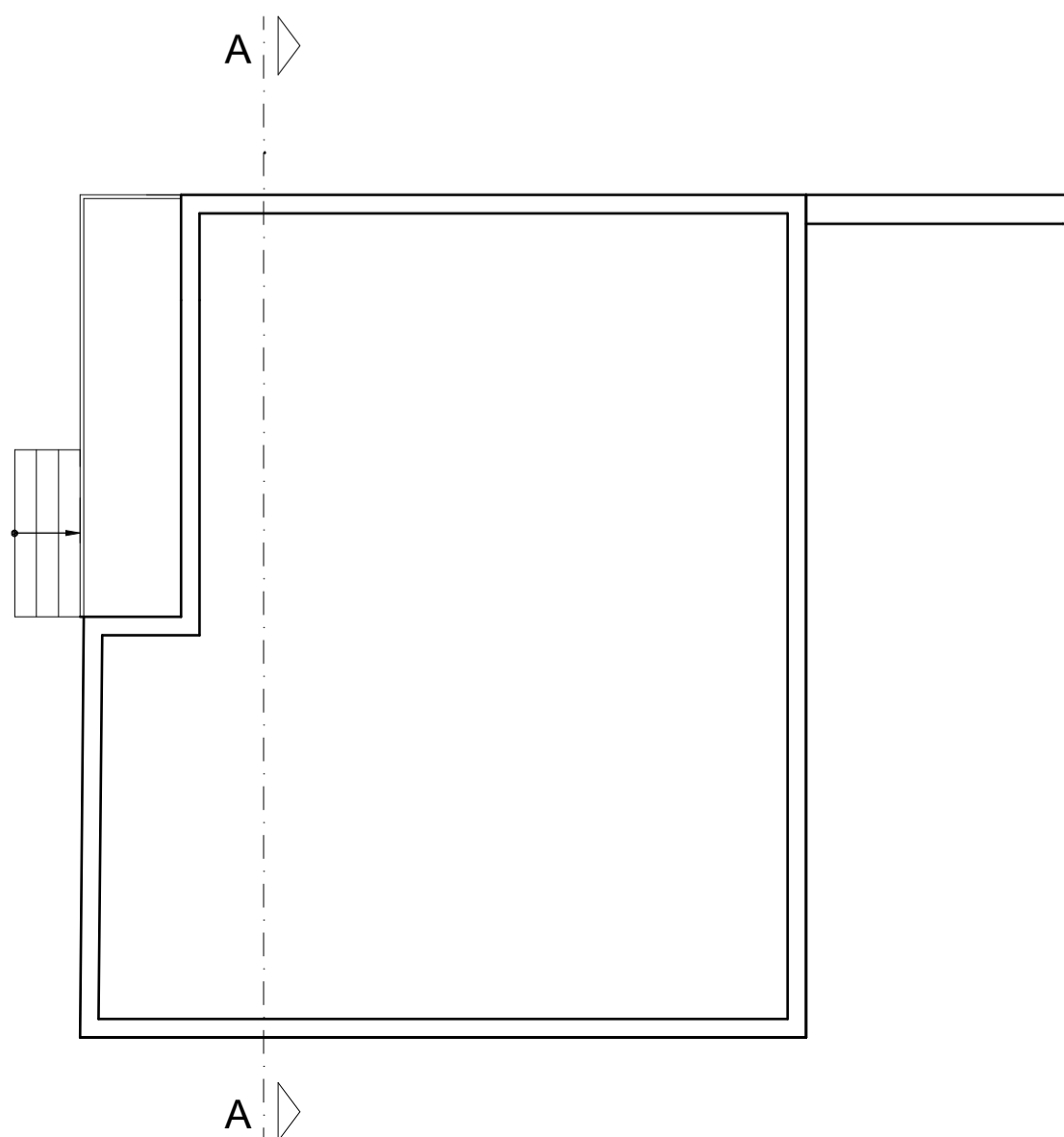
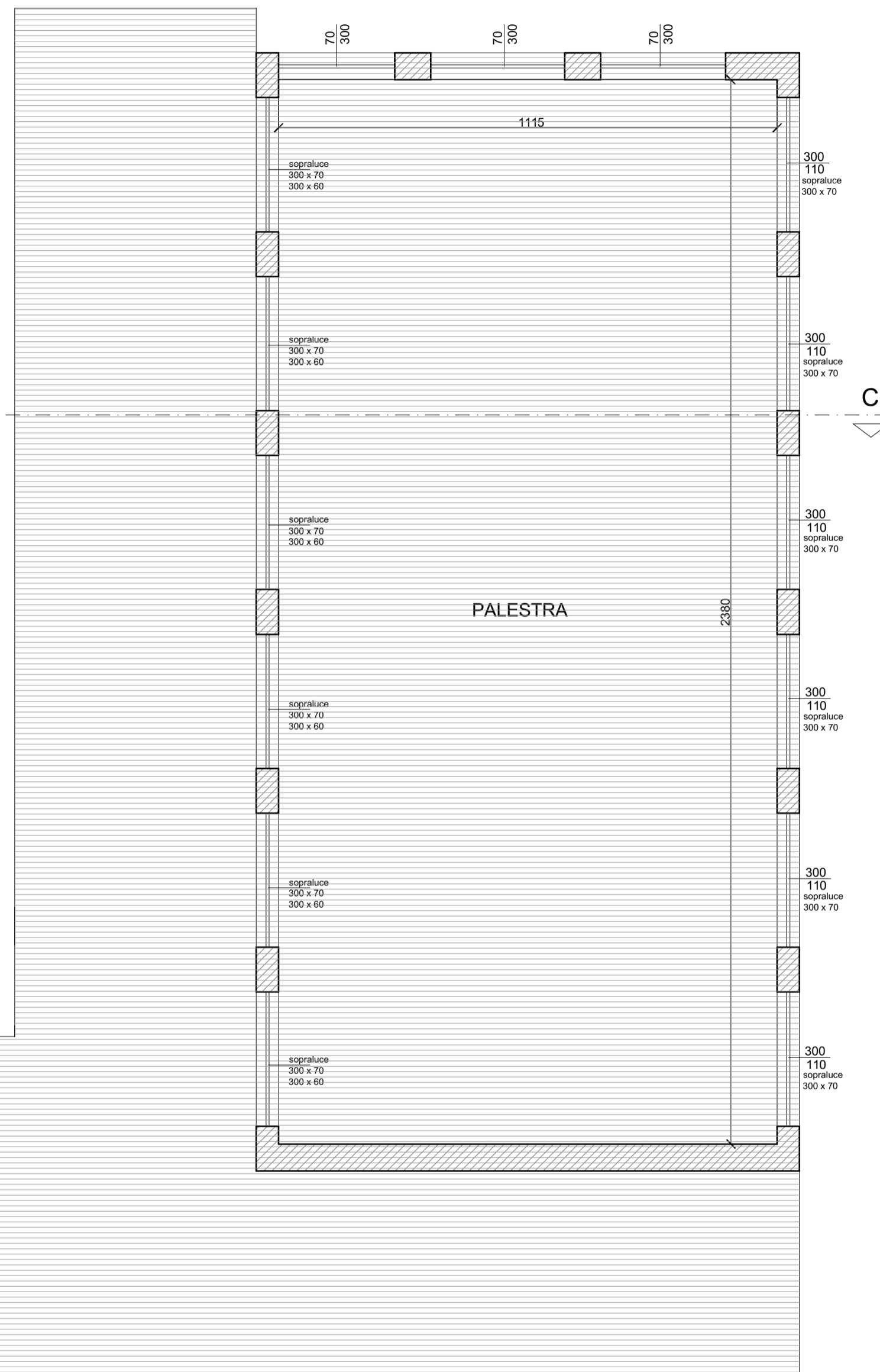

Fondo per lo Sviluppo e la Coesione. Piano di efficientamento energetico degli edifici pubblici e ad uso pubblico. Delibere CIPE n.25 del 10.08.2016 e n.55 del 01.12.2016 in applicazione della L. n.190 del 23.12.2014.				
PROGETTO DI EFFICIENTAMENTO ENERGETICO DEGLI EDIFICI DENOMINATI PALAZZO COMUNALE E SCUOLA MEDIA CLEMENTE ANTONACI				
OGGETTO: "Servizi professionali di progettazione esecutiva, direzione lavori e coordinamento della sicurezza nella fase progettuale ed esecutiva per progetto di efficientamento energetico degli edifici denominati Palazzo Comunale e Scuola Media Clemente Antonaci - Piano Operativo Ambiente FSC 2014-2020 - Interventi per l'efficientamento energetico degli edifici pubblici e ad uso pubblico - Delibere CIPE n. 25 del 10/08/2016 e n. 55 del 01/12/2016 in applicazione della Legge n. 190 del 23/12/2014"				
CUP: D43C16000060001 - CIG: 8353426933				
PROGETTO ESECUTIVO				
Responsabile Unico del Procedimento: ing. Raffaele MITTARIDONNA				
Progettisti: Capogruppo mandataria:				
Mandanti:				
STUDIO CONVERSANO S.r.l. Via Galileo Ferraris, 86/c - 80142 Napoli - Italia Tel. +39 081 060765 - Fax +39 081 060765 int. 42 email: info@studioconversano.net sito web: www.studioconversano.net				
T&T Engineering S.r.l. Via Merino 35 - 73100 Lecce - Italia Tel. +39 0832 179604 - Fax +39 0832 1831737 email: info@ttingengineering.net				
Progettista Responsabile delle varie prestazioni specialistiche:				
Progettista Responsabile:				
arch. Fabio De Falco				
arch. Fabio De Falco				
arch. Elisa Conversano				
TITOLO ELABORATO: PROGETTO ARCHITETTONICO PIANTA PIANO PRIMO RAPPORTI AEROILLUMINANTI - SCUOLA MEDIA "C. ANTONACI"				
CODICE ELABORATO: E S E A R C G R F 1 1 0 0 SCALA 1 : 1 0 0				
VERIFICATO	APPROVATO	DATA	REV.	DESCRIZIONE
PDF	PDF	22/06/2021	00	PRIMA EMISSIONE
IL PRESENTE DOCUMENTO NON POTRA' ESSERE COPIATO, RIPRODOTTO O ALTAMENTE PUBBLICATO IN TUTTO O IN PARTE, SENZA AULIC CONSENSO SCRITTO DEI PROGETTISTI				